

# FUSIÓN Y ANÁLISIS DE IMÁGENES CON CONTROL DE CALIDAD MEDIANTE EL PROGRAMA IJFusion

Mario Lillo Saavedra

ASOCIACIÓN ESPAÑOLA DE  
TELEDETECCIÓN

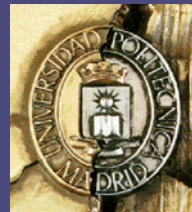

**upna**  
Universidad  
Pública de Navarra  
Nafarroako  
Unibertsitate Publikoa

Pamplona, 17 Junio 2008

## Índice:

- 1.- Fusión mediante *Wavelet à trous* ponderado (WATP).
- 2.- Aplicación de **Wavelet à trous ponderado** usando IJFusion
- 3.- Fusión mediante MDMR
- 4.- Aplicación de MDMR usando IJFusion

## Fusión WATP

### Fusión mediante WAT

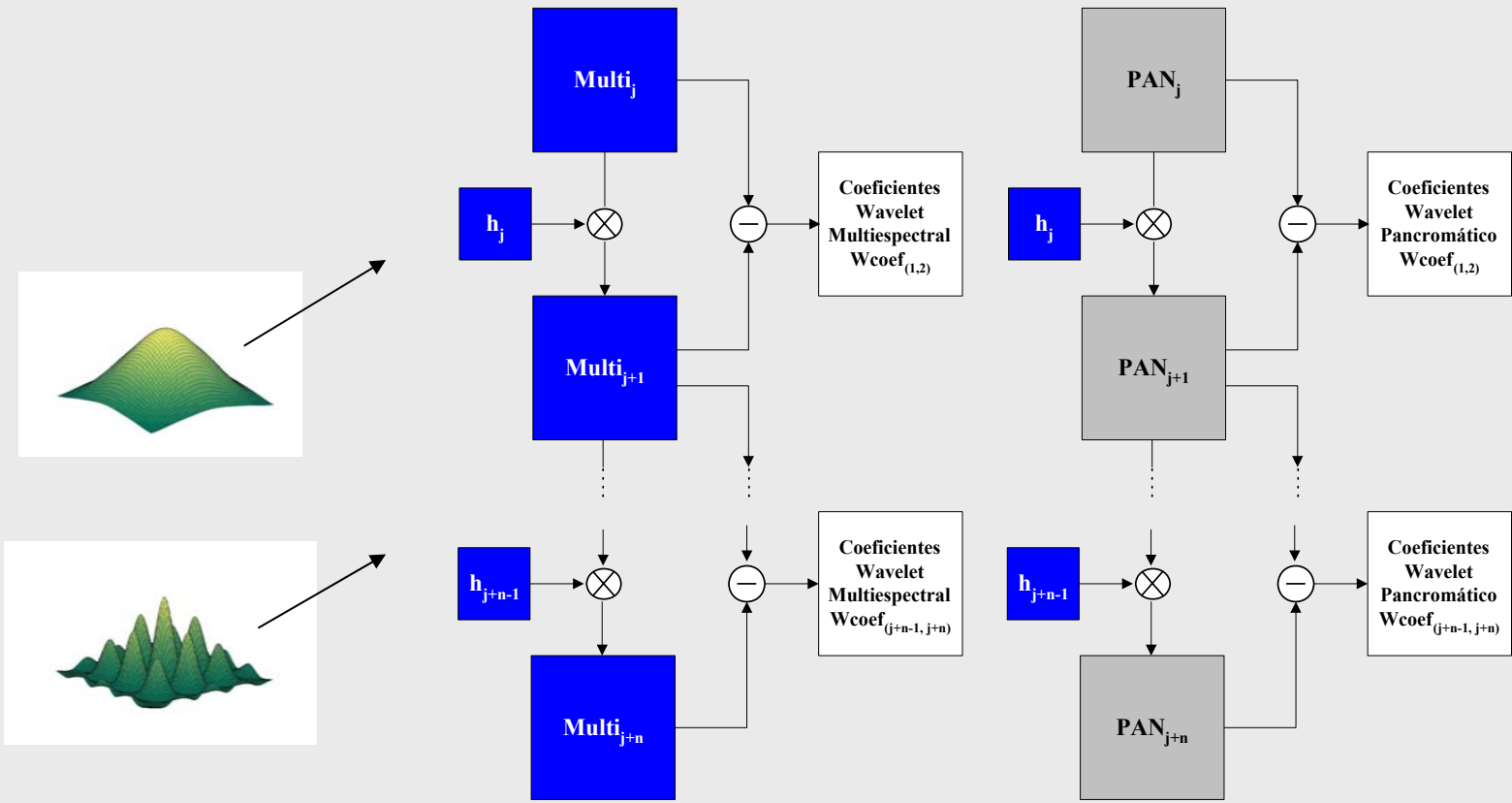

## Fusión WATP

### Fusión mediante WAT

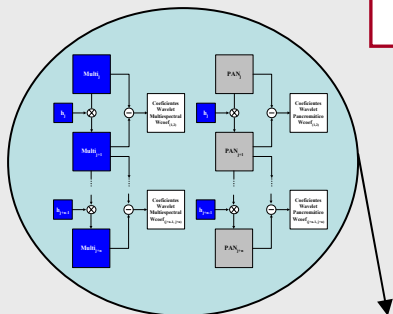

## Proceso de Fusión

$$\text{Imagen Fusionada Banda}_i = \text{Multi}_{j+n} + \left[ \begin{array}{c} \text{Coeficientes Wavelet} \\ \text{Pancromática} \\ \text{Wcoef}_{(1,2)} \end{array} + \dots + \begin{array}{c} \text{Coeficientes Wavelet} \\ \text{Pancromática} \\ \text{Wcoef}_{(j+n-1,j+n)} \end{array} \right]$$

Problema:

Una característica común a la mayoría de los métodos de fusión de imágenes, es que ninguno de ellos establece un compromiso objetivo para la integración de la información espectral y espacial proveniente de las imágenes fuente.

## Fusión WATP

# Una vía de solución

Algoritmo de fusión basado en la ponderación de la información proveniente de la imagen de alta resolución espacial.

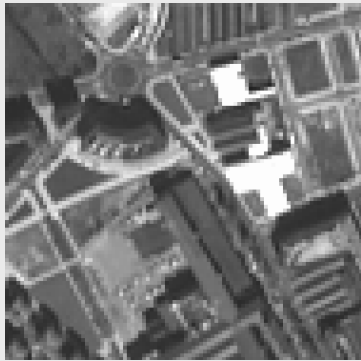

+  $\alpha$

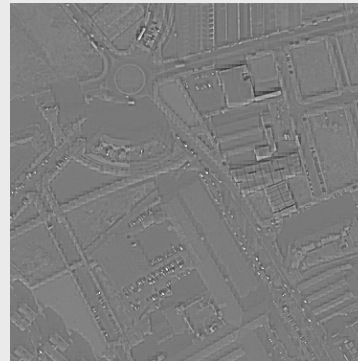

=

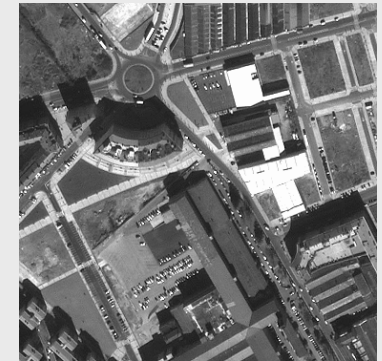

Fusión mediante la transformada wavelet *à trous* ponderada

## Fusión WATP

# Se abre una posibilidad

El balance del contenido de información espacial

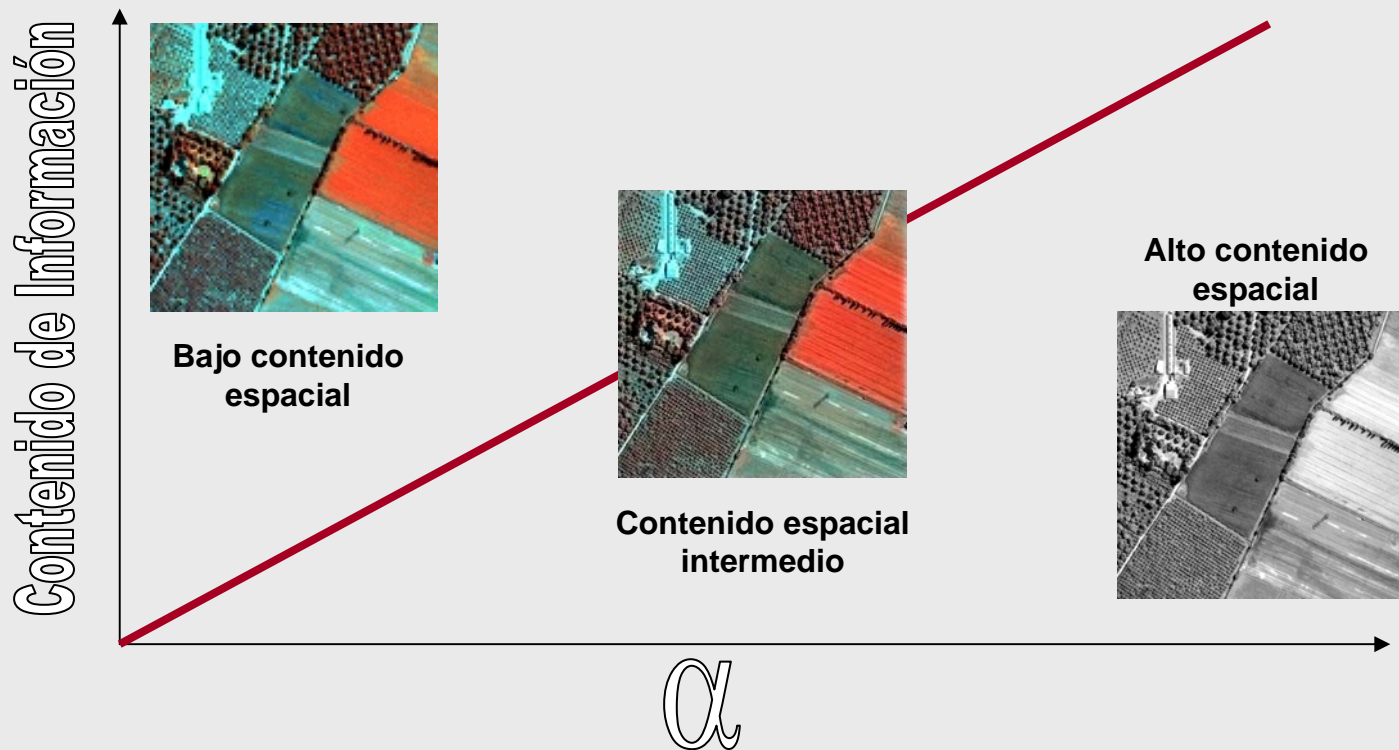

## Fusión WATP

¿Qué valores debe tomar  $\alpha$  ?

El rango porcentual de información integrada desde los coeficientes de la imagen pancromática puede ir desde 0% a ...%

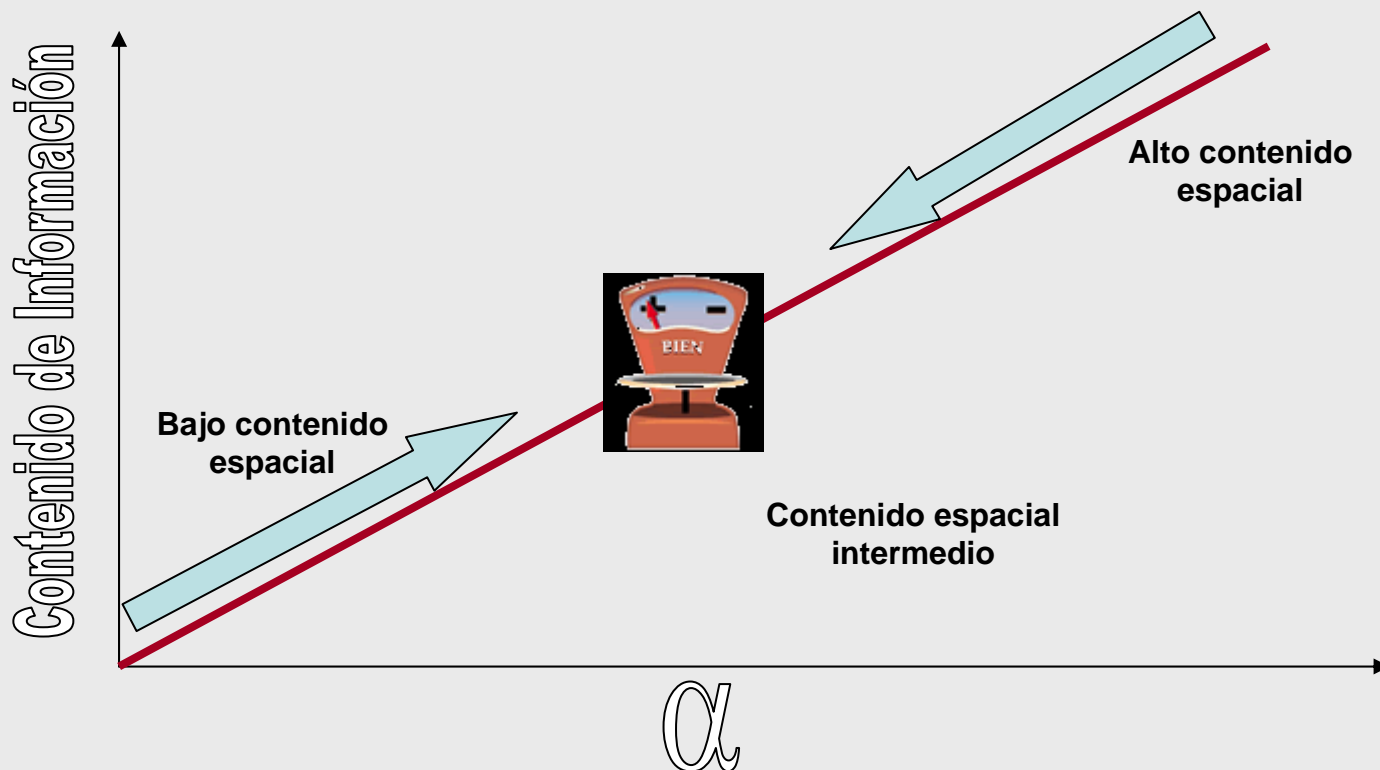

# IJFusion- WATP

ASOCIACIÓN ESPAÑOLA DE  
TELEDETECCIÓN

# FUSIÓN Y ANÁLISIS DE IMÁGENES CON CONTROL DE CALIDAD MEDIANTE EL PROGRAMA IJFusion

WATP IJFusion

Jornadas de Fusión

# FUSIÓN Y ANÁLISIS DE IMÁGENES CON CONTROL DE CALIDAD MEDIANTE EL PROGRAMA IJFusion

Jornadas de Fusión

## WATP IJFusion

# FUSIÓN Y ANÁLISIS DE IMÁGENES CON CONTROL DE CALIDAD MEDIANTE EL PROGRAMA IJFusion

Jornadas de Fusión

WATP IJFusion

A screenshot of the ImageJ software interface. The main window displays a grayscale satellite image of a lake. The 'Plugins' menu is open, showing options like 'Fusiones', 'IO', 'Indice calidad', 'Transformadas', and 'Utilidades'. The 'Utilidades' sub-menu is also open, listing 'Editor de stacks', 'Filtro Elipsoidal', 'Igualar Histograma', 'Actualizar IJFusion', and 'RGB Histogram'. The taskbar at the bottom shows multiple instances of the 'SPOT\_IGN\_33-268\_...' application and the 'ImageJ' application. The system tray shows the time as 20:29.

# FUSIÓN Y ANÁLISIS DE IMÁGENES CON CONTROL DE CALIDAD MEDIANTE EL PROGRAMA IJFusion

Jornadas de Fusión

## WATP IJFusion

- ImageJ Window:** The main application window is titled "ImageJ" and shows a satellite image of a lake. The menu bar includes "File", "Edit", "Image", "Process", "Analyze", "Plugins", "Window", and "Help". The toolbar contains various icons for image manipulation.
- Image Properties:** The active image window title bar reads "SPOT\_IGN\_33-268\_AGUA\_xs\_B4.tif (50%)". Below the image, it specifies "1024x1024 pixels; 8-bit; 1MB".
- Creacion de pila... Dialog:** A dialog box titled "Creacion de pila..." is open. It features a file list on the left containing four entries: "SPOT\_IGN\_33-268\_AGUA\_x...", "SPOT\_IGN\_33-268\_AGUA\_x...", "SPOT\_IGN\_33-268\_AGUA\_x...", and "SPOT\_IGN\_33-268\_AGUA\_x...". On the right, there is a section labeled "Nueva Imagen". In the center, there are three buttons: a left arrow, an "X" button, and a "Crear" button.
- Taskbar:** The Windows taskbar at the bottom shows the "Inicio" button, several open windows including "Fusion Control ...", "ImageJ", and multiple instances of "SPOT\_IGN\_33-...", and a "Creacion de pila ..." window. The system tray on the right shows the system clock at "20:30".

# FUSIÓN Y ANÁLISIS DE IMÁGENES CON CONTROL DE CALIDAD MEDIANTE EL PROGRAMA IJFusion

Jornadas de Fusión

WATP IJFusion

# FUSIÓN Y ANÁLISIS DE IMÁGENES CON CONTROL DE CALIDAD MEDIANTE EL PROGRAMA IJFusion

Jornadas de Fusión

## WATP IJFusion

- Taskbar:** Shows the Start button, taskbar buttons for "Inicio", "Fusion Control Calida...", "ImageJ", "Nueva Pila (50%)", and "Seleccione el archivo ...". The system tray on the right includes the "Inicio" button, "Dirección", and the time "20:32".
- ImageJ Window:** The main application window is titled "ImageJ" and shows a menu bar (File, Edit, Image, Process, Analyze, Plugins, Window, Help) and a toolbar. The status bar at the bottom of the window reads "Mediante Atrous...".
- File Selection Dialog:** A dialog box titled "Seleccione el archivo de la pancromatica..." is open. It shows a file list in the "Trabajo-Udec-UPM-UPN" directory. The file "SPOT\_IGN\_33-268\_AGUA\_pan" is selected. The "Nombre:" field contains "SPOT\_IGN\_33-268\_AGUA\_pan" and the "Tipo:" field is set to "Todos los archivos (\*.\*)".
- Image Window:** A window titled "Nueva Pila (50%)" displays a grayscale satellite image of a landscape with a large dark water body. The status bar at the top of this window indicates "1/4 (SPOT\_IGN\_33-268\_AGUA\_xs\_B1); 1024x1024 pixels; 8-bit; 4MB".

# FUSIÓN Y ANÁLISIS DE IMÁGENES CON CONTROL DE CALIDAD MEDIANTE EL PROGRAMA IJFusion

Jornadas de Fusión

## WATP IJFusion

ImageJ

File Edit Image Process Analyze Plugins Window Help

Reescalando y convirtiendo multi...

Nueva Pila (50%)

174 (SPOT\_IGN\_33-268\_AGUA\_xs\_B1); 1024x1024 pixels; 8-bit; 4MB

Degradación MULTI: 2 niveles

Degradación PAN: 2 niveles

Ponderación banda0: 1.0000

Ponderación banda1: 1.0000

Ponderación banda2: 1.0000

Ponderación banda3: 1.0000

Modo depuración

OK Cancel

¿Qué es el modo depuración?

# FUSIÓN Y ANÁLISIS DE IMÁGENES CON CONTROL DE CALIDAD MEDIANTE EL PROGRAMA IJFusion

Jornadas de Fusión

## WATP IJFusion

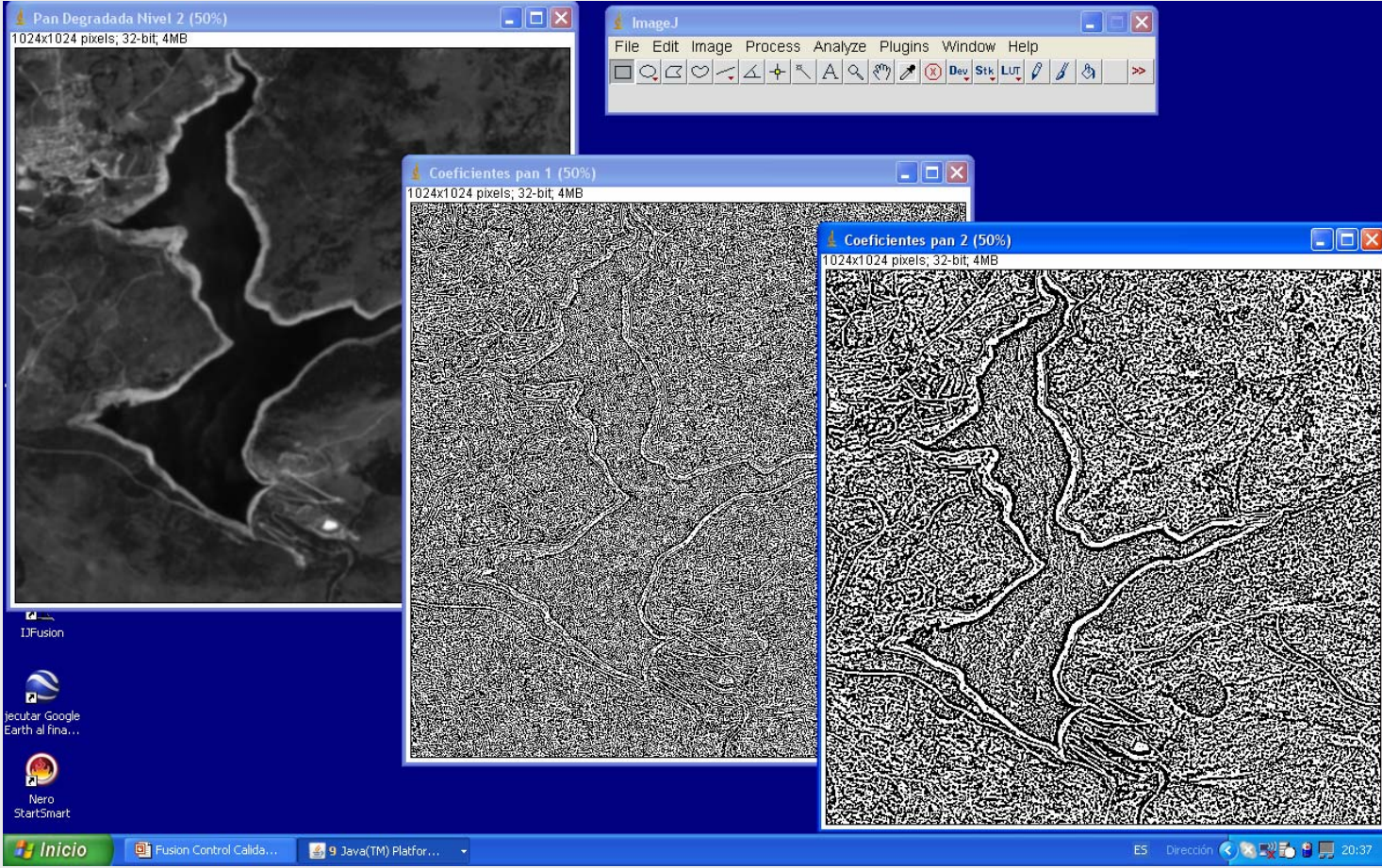

# FUSIÓN Y ANÁLISIS DE IMÁGENES CON CONTROL DE CALIDAD MEDIANTE EL PROGRAMA IJFusion

Jornadas de Fusión

## WATP IJFusion

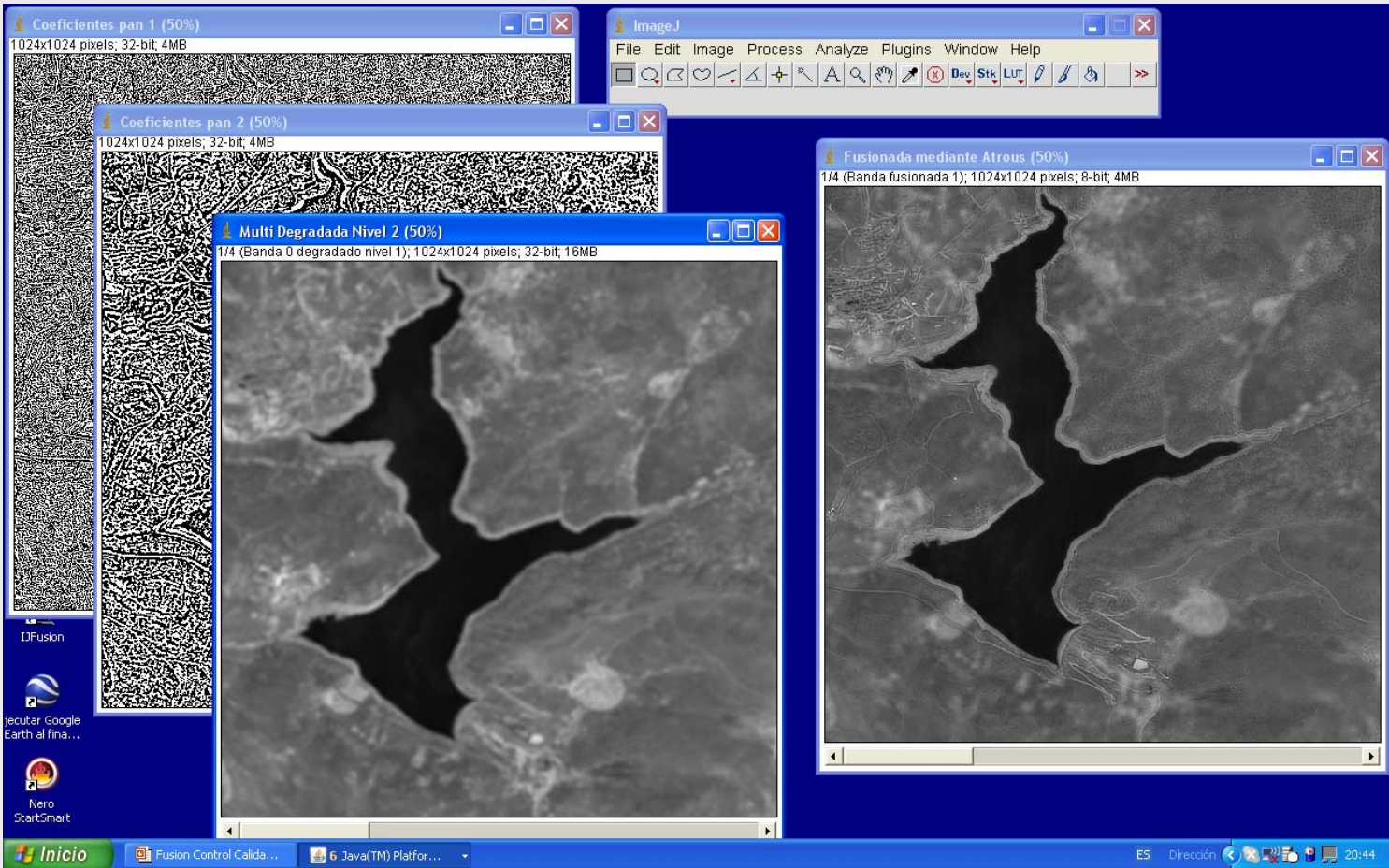

# FUSIÓN Y ANÁLISIS DE IMÁGENES CON CONTROL DE CALIDAD MEDIANTE EL PROGRAMA IJFusion

Jornadas de Fusión

Trabajo Práctico

## WATP IJFusion

Microsoft Excel - Pruebas

Archivo Edición Ver Insertar Formato Herramientas Datos Ventana ? PDF de Adobe

startmatlab putmatrix getmatrix evalstring

	B	C	D	E	F	G	H	I	J	K	L	M	N	O	P	Q
1	SPOT 5															
2	SPOT_AGUA_xs.tif															
3	SPOT_AGUA_pan.tif															
4	1024x1024															
5																
6		nivel	a (B1)	b (B1)	a (B2)	b (B2)	a (B3)	b(B3)	a (B4)	b (B4)	Imagen fusionada	Eespacial	Eespectral	Zhou	CC	QU
7																
8																
9																
10																
11																
12	QUICKBIRD															
13	QB_urbano_xs.tif															
14	QB_urbano_pan.tif															
15	1024x1024															
16																
17		nivel	a (B1)	b (B1)	a (B2)	b (B2)	a (B3)	b(B3)	a (B4)	b (B4)	Imagen fusionada	Eespacial	Eespectral	Zhou	CC	QU
18																
19																
20																
21																
22																
23	IKONOS															
24	ikonos_Corte_Vina_Multi.tif															
25	ikonos_Corte_Vina_Pan.tif															
26	1024x1024															
27																
28		nivel	a (B1)	b (B1)	a (B2)	b (B2)	a (B3)	b(B3)	a (B4)	b (B4)	Imagen fusionada	Eespacial	Eespectral	Zhou	CC	QU
29																
30																
31																
32																
33																
34																

\\TWAP \MDMR /

Listo

## Fusión MDMR

Representación Conjunta  
Multi-Resolución Multi-Dirección  
(MDMR)

Interés por nuevos algoritmos altamente “anisotrópicos”, que permitan una selección discrecional de los detalles a extraer de las imágenes fuente.

Requisito (o restricción) → Permitir un control intrínseco del contenido de información espectral y espacial.

A diferencia de WATP, MDMR no necesita de un factor exógeno para el control del contenido espacial-espectral.

## Fusión MDMR

### Origen de MDMR

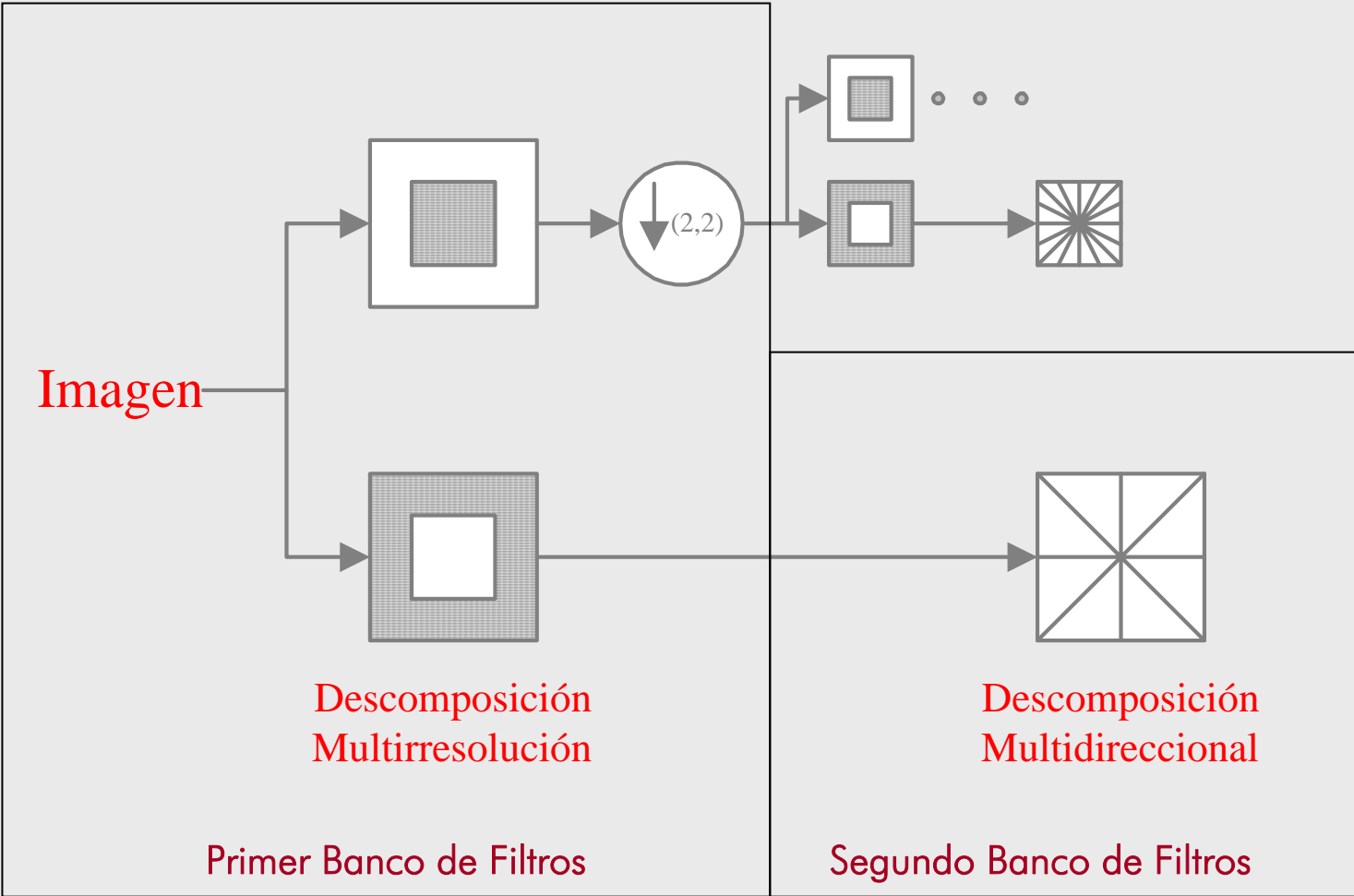

## Fusión MDMR

### MDMR Operativamente

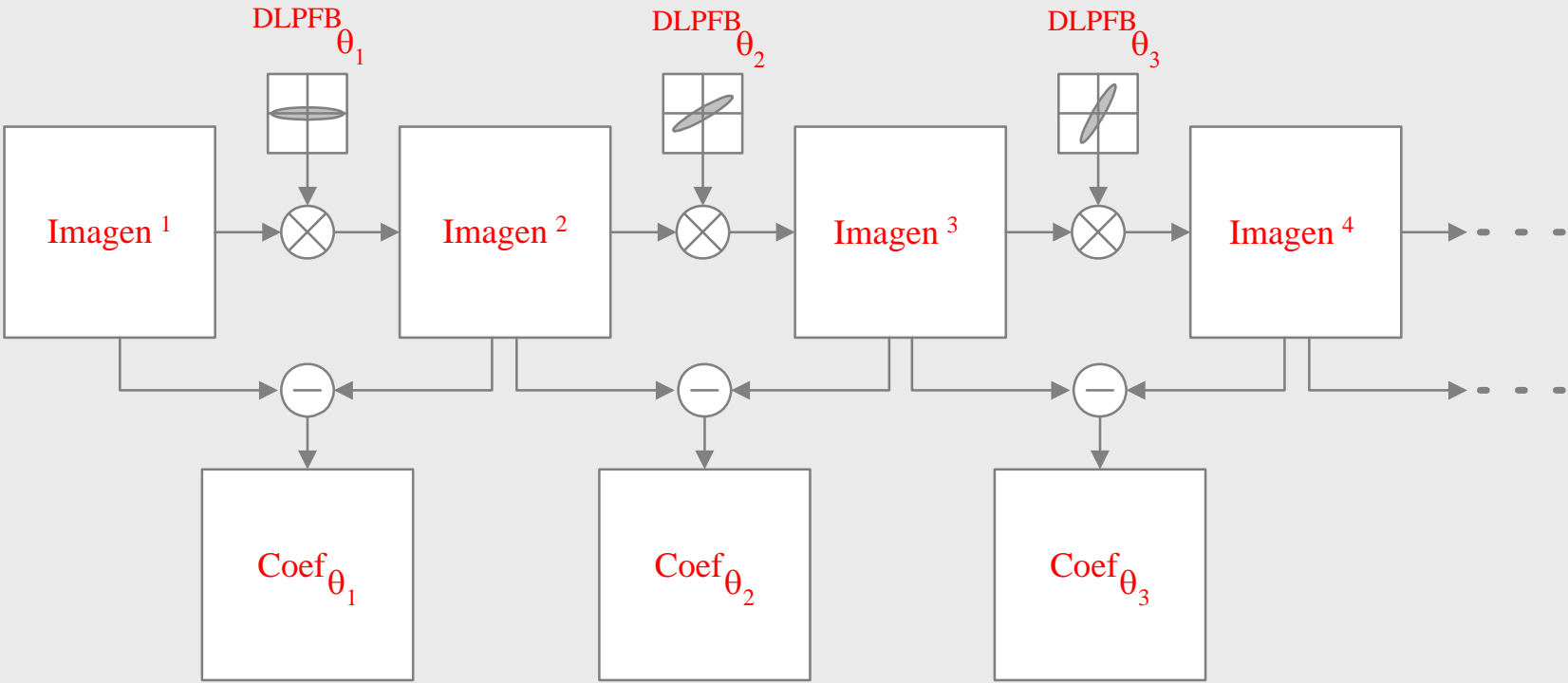

# FUSIÓN Y ANÁLISIS DE IMÁGENES CON CONTROL DE CALIDAD MEDIANTE EL PROGRAMA IJFusion

Jornadas de Fusión

## Fusión MDMR

MDMR Formal  
(Transformada)

$$\text{Imagen}^{j+n}(x, y) = \text{FFT}^{-1}(\text{FFT}(\text{Imagen}^{j+n-1}(x, y)) \cdot H(u, v, \theta_n))$$

Imagen en el dominio de Fourier  
en el nivel previo a aplicar la transformada

Imagen degradada en la  
dirección  $\theta_n$

Banco de filtros  
de paso bajo  
direccional  
(dirección  $\theta_n$ )

## Fusión MDMR

### MDMR Operativamente

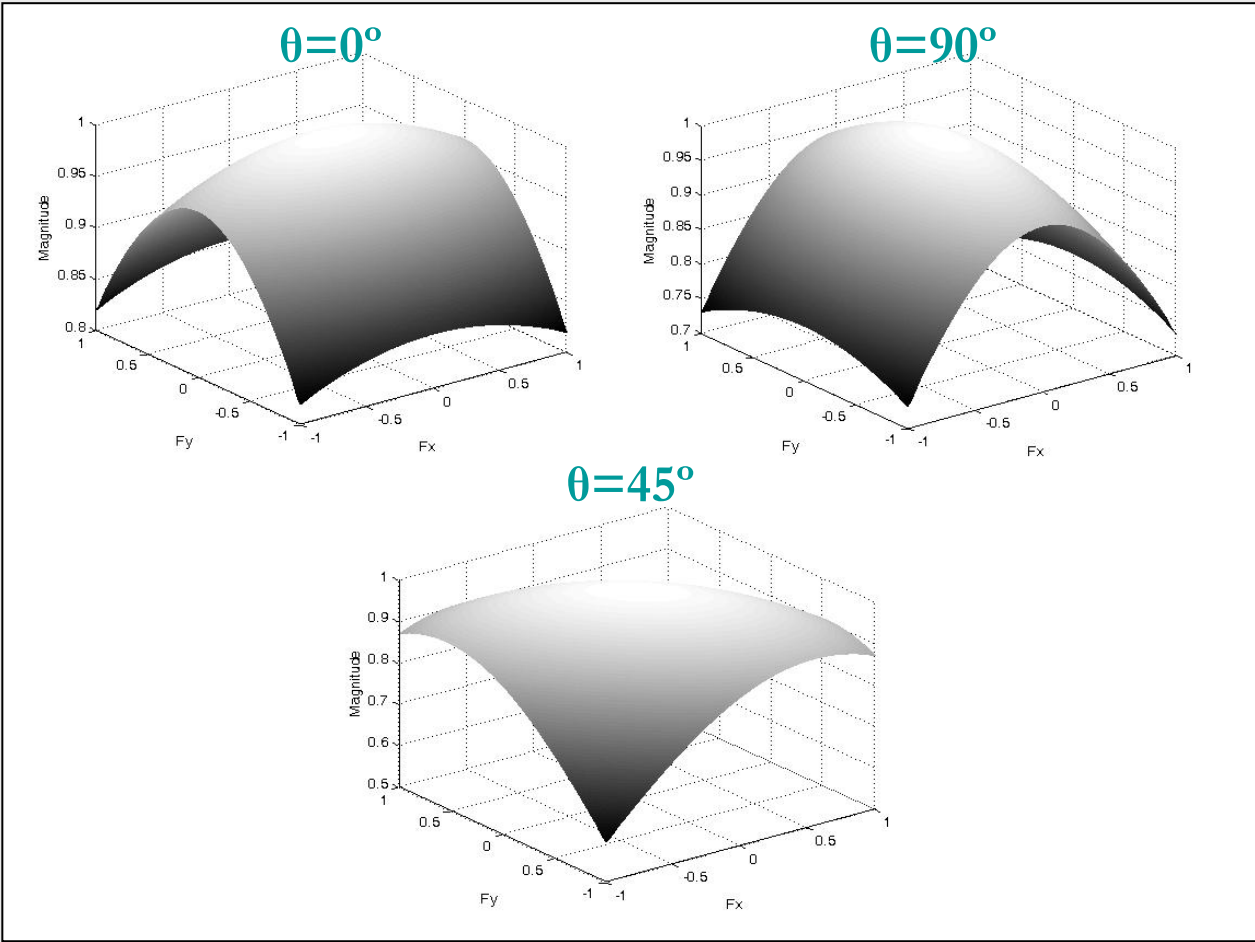

## Fusión MDMR

MDMR Formal  
(Filtro Direccional)

$$H(u, v) = \begin{cases} 1 & \text{si } \frac{(u \cos \theta - v \sin \theta)^2}{a^2} + \frac{(u \sin \theta + v \cos \theta)^2}{b^2} \leq 1 \\ 0 & \text{en otros casos} \end{cases}$$

$$H(u, v) = H_1(u) \times H_2(v) - \alpha u H_1(u) \times v H_2(v)$$

$$\alpha = (a^2 - b^2) \sin(2\theta) / (a^2 \sin^2 \theta + b^2 \cos^2 \theta)$$

$$H_1(u) = \exp\left(-u^2 \left(\frac{\cos^2 \theta}{a^2} + \frac{\sin^2 \theta}{b^2}\right)\right)$$

$$H_2(v) = \exp\left(-v^2 \left(\frac{\sin^2 \theta}{a^2} + \frac{\cos^2 \theta}{b^2}\right)\right)$$

## Fusión MDMR

MDMR Formal  
(Extracción de Información)

$$\text{Coef}_{\theta_n} = \text{Imagen}^{j+n} - \text{Imagen}^{j+n-1}$$

Contenido de bordes  
(alta frecuencia)

## Fusión MDMR

MDMR Formal  
(Síntesis de Imagen)

$$\text{Imagen}^j = \text{Imagen}^{j+k} + \sum_{n=1}^k \text{Coef}_{\theta_n}$$

Fusión MDMR

$$\text{FUS}_i(x, y) = \text{MULTI}_i^{j+k} + \sum_{n=1}^k \text{Coef}_{\theta_n}^{\text{PAN}}$$

# FUSIÓN Y ANÁLISIS DE IMÁGENES CON CONTROL DE CALIDAD MEDIANTE EL PROGRAMA IJFusion

## Fusión MDMR

Estrategia de Fusión MDMR

MULTI (Banda  $i^{th}$ )

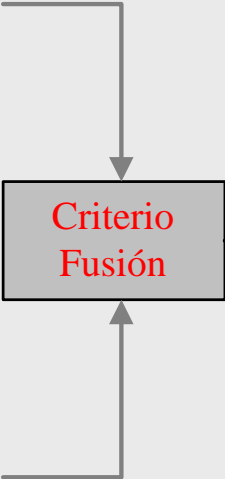
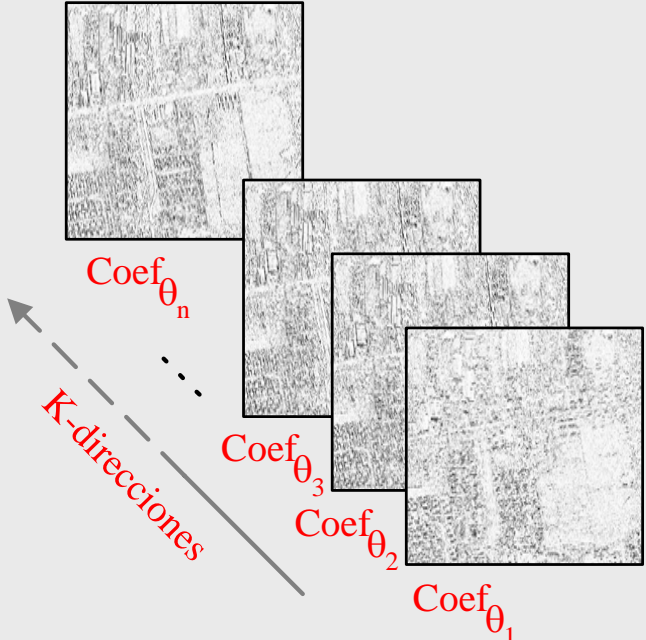

FUS (Banda  $i^{th}$ )

## Fusión MDMR

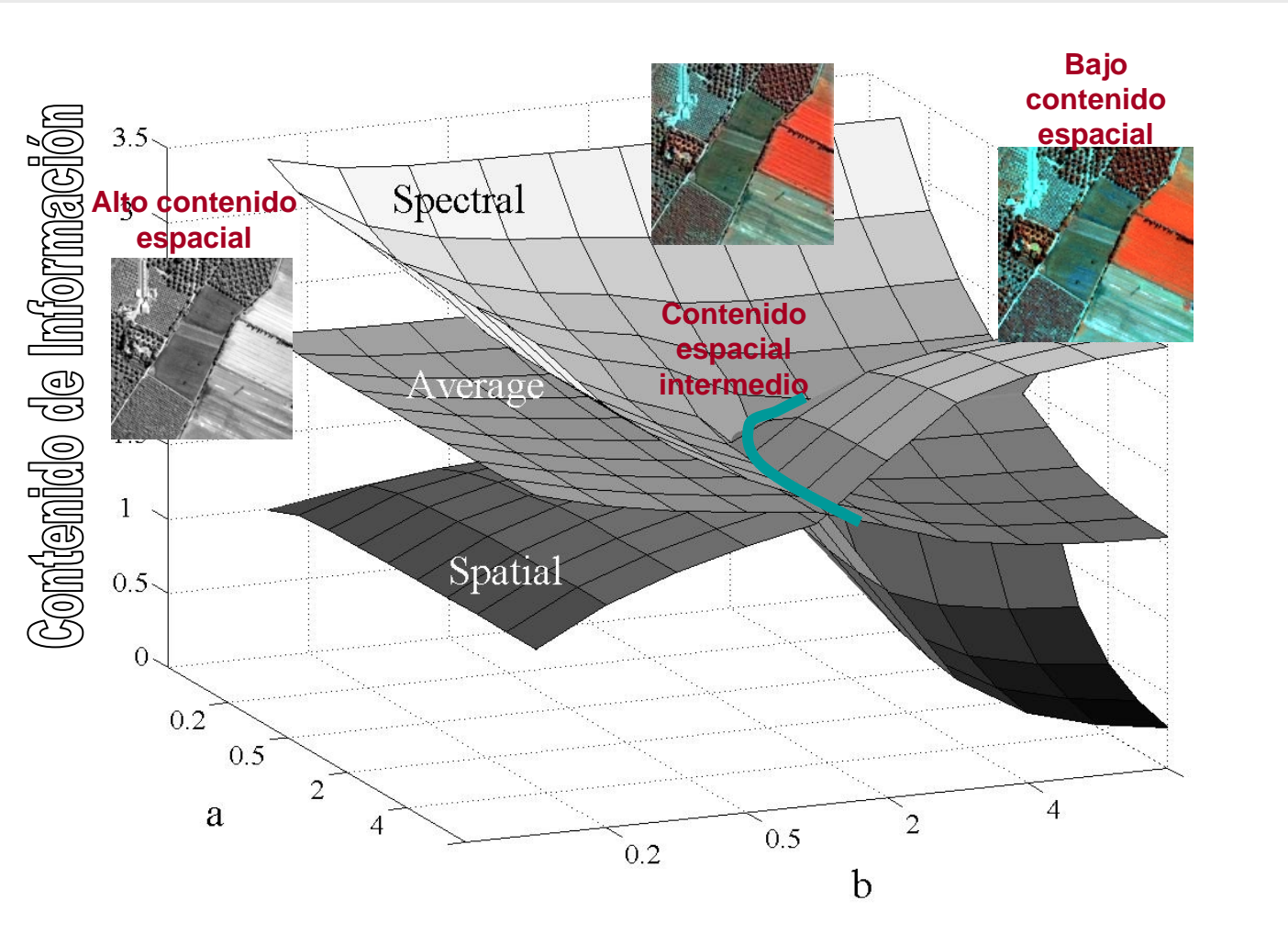

# IJFusion- MDMR

ASOCIACIÓN ESPAÑOLA DE  
TELEDETECCIÓN

# FUSIÓN Y ANÁLISIS DE IMÁGENES CON CONTROL DE CALIDAD MEDIANTE EL PROGRAMA IJFusion

Jornadas de Fusión

## Fusión MDMR

- Desktop Icons:** Mi PC, Papelería de reciclaje, ENVI 4.3, MATLAB R2007a, Por analizar, Arrayan, CDex, IJFusion, jecutear Google Earth al fina..., Nero StartSmart.
- Taskbar:** Inicio, Reproductor de Wind..., Microsoft PowerPoint..., ImageJ, ES, Dirección, 11:55.
- ImageJ Application:** The 'Plugins' menu is open, displaying the following options:
  - Macros
  - Shortcuts
  - Utilities
  - New...
  - Edit...
  - Compile and Run...
  - Fusiones
  - IO
    - Lector TIFF Multibanda
    - Escritor TIFF Multibanda
  - Indices calidad
  - Transformadas
  - Utilidades

# FUSIÓN Y ANÁLISIS DE IMÁGENES CON CONTROL DE CALIDAD MEDIANTE EL PROGRAMA IJFusion

Jornadas de Fusión

## Fusión MDMR

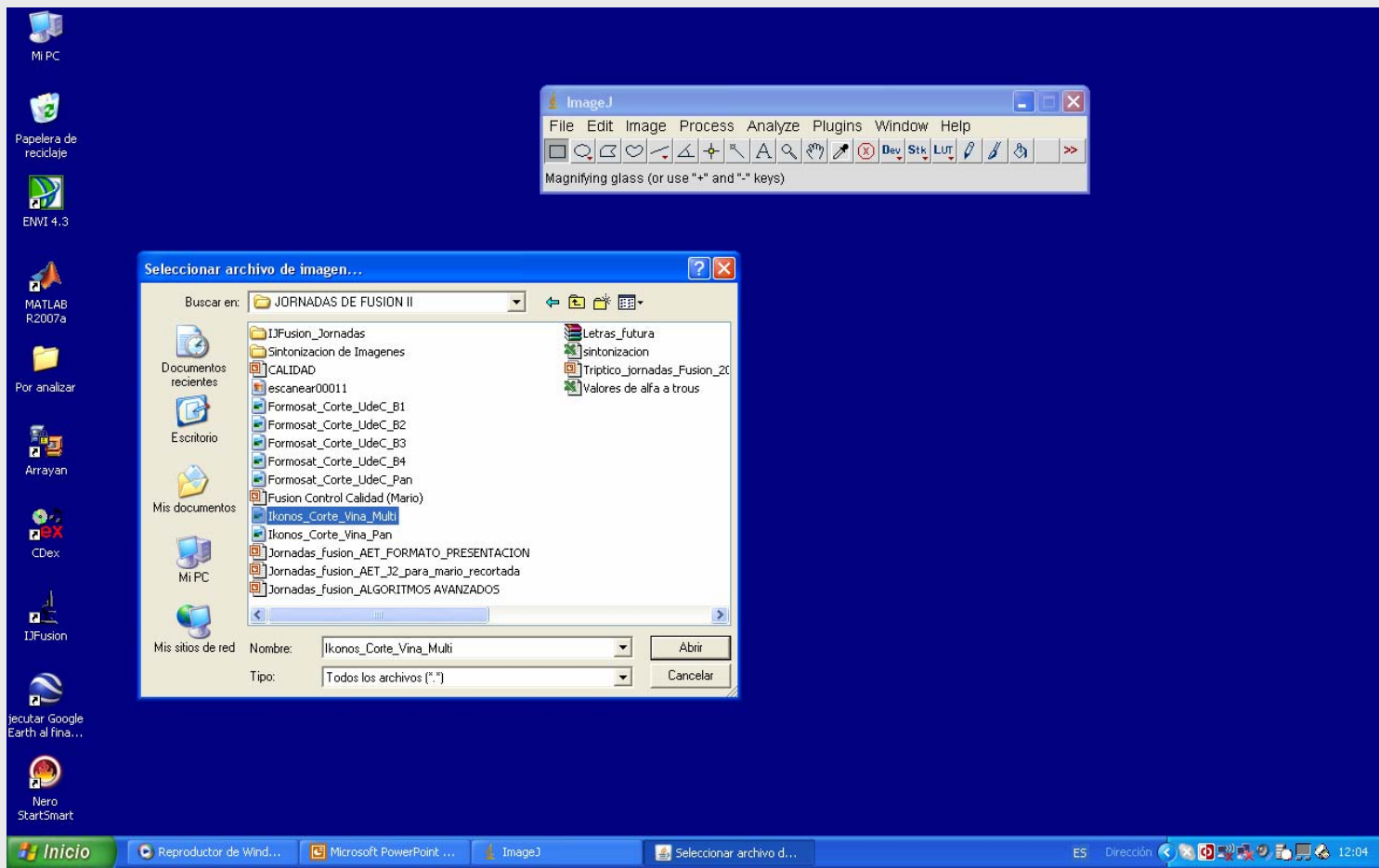

# FUSIÓN Y ANÁLISIS DE IMÁGENES CON CONTROL DE CALIDAD MEDIANTE EL PROGRAMA IJFusion

Jornadas de Fusión

## Fusión MDMR

# FUSIÓN Y ANÁLISIS DE IMÁGENES CON CONTROL DE CALIDAD MEDIANTE EL PROGRAMA IJFusion

Jornadas de Fusión

## Fusión MDMR

# FUSIÓN Y ANÁLISIS DE IMÁGENES CON CONTROL DE CALIDAD MEDIANTE EL PROGRAMA IJFusion

Jornadas de Fusión

## Fusión MDMR

- Taskbar:** Includes the 'Inicio' button, taskbar buttons for 'Reproductor de Wind...', 'Microsoft PowerPoint...', 'ImageJ', and 'Ikonos\_Corte\_Vina\_...', and a system tray with the time '12:05'.
- Desktop Icons:** 'Mi PC', 'Papera de reciclaje', 'ENVI 4.3', 'MATLAB R2007a', 'Por analizar', 'Arrayan', 'CDex', 'IJFusion', 'Jecutar Google Earth al fina...', and 'Nero StartSmart'.
- ImageJ Window:** Displays the file 'Ikonos\_Corte\_Vina\_Multi.tif (50%)' with dimensions '4/4 (Banda 4); 1024x1024 pixels; 8-bit; 4MB'. The 'Plugins' menu is open, listing options such as 'Macros', 'Shortcuts', 'Utilities', 'New...', 'Edit...', 'Compile and Run...', 'Fusiones', 'IO', 'Indices calidad', 'Transformadas', and 'Utilidades'. The 'Fusiones' sub-menu is expanded, showing 'Mediante PCA', 'Mediante IHS', 'Mediante Atrous', and 'Mediante MDMR'.

# FUSIÓN Y ANÁLISIS DE IMÁGENES CON CONTROL DE CALIDAD MEDIANTE EL PROGRAMA IJFusion

Jornadas de Fusión

## Fusión MDMR

A file selection dialog box titled 'Seleccione el archivo de la pancromática...' is open, showing a directory named 'JORNADAS DE FUSION II'. The dialog lists several files, including 'Ikonos\_Corte\_Vina\_Pan', which is highlighted. A tooltip for this file shows its properties: 'Dimensiones: 1024 x 1024', 'Tipo: Imagen TIF', and 'Tamaño: 1,00 MB'. The dialog also shows a search bar and navigation icons.

The desktop background is dark blue, and the taskbar at the bottom shows the Start button and several open applications: 'Reproductor de Wind...', 'Microsoft PowerPoint ...', 'ImageJ', 'Ikonos\_Corte\_Vina\_...', and 'Seleccione el archivo ...'. The system tray on the right shows the time as 12:06.

# FUSIÓN Y ANÁLISIS DE IMÁGENES CON CONTROL DE CALIDAD MEDIANTE EL PROGRAMA IJFusion

Jornadas de Fusión

## Fusión MDMR

- Taskbar:** Includes the Start button, taskbar buttons for 'Reproductor de Wind...', 'Microsoft PowerPoint ...', 'ImageJ', and 'Ikonos\_Corte\_Vina\_...', and a system tray with the time '12:07'.
- Desktop Icons:** 'Mi PC', 'Papelera de reciclaje', 'ENVI 4.3', 'MATLAB R2007a', 'Por analizar', 'Arrayan', 'CDex', 'IJFusion', 'Nero StartSmart', and 'Navegador Google Earth al fina...'. There is also a folder icon labeled 'Arrayan'.
- ImageJ Window:** Displays the file 'Ikonos\_Corte\_Vina\_Multi.tif (50%)' with dimensions '4/4 (Banda 4); 1024x1024 pixels; 8-bit; 4MB'. The menu bar includes 'File', 'Edit', 'Image', 'Process', 'Analyze', 'Plugins', 'Window', and 'Help'. The toolbar shows various image processing tools. The status bar at the bottom of the window reads 'Reescalando y convirtiendo multi...'. The title bar says 'Image.J'.
- Configuración fusión MDMR Dialog:** A dialog box with the following settings:
  - Degradación MULTI: 2 Ángulos
  - Degradación PAN: 2 Ángulos
  - Filtro Banda #1: a: 1.00, b: 1.00
  - Filtro Banda #2: a: 1.00, b: 1.00
  - Filtro Banda #3: a: 1.00, b: 1.00
  - Filtro Banda #4: a: 1.00, b: 1.00
  - Modo depuración:
  - Buttons: OK, Cancel
- Main Image Window:** Shows a grayscale satellite image of a vineyard with a grid overlay.

# FUSIÓN Y ANÁLISIS DE IMÁGENES CON CONTROL DE CALIDAD MEDIANTE EL PROGRAMA IJFusion

Jornadas de Fusión

## Fusión MDMR

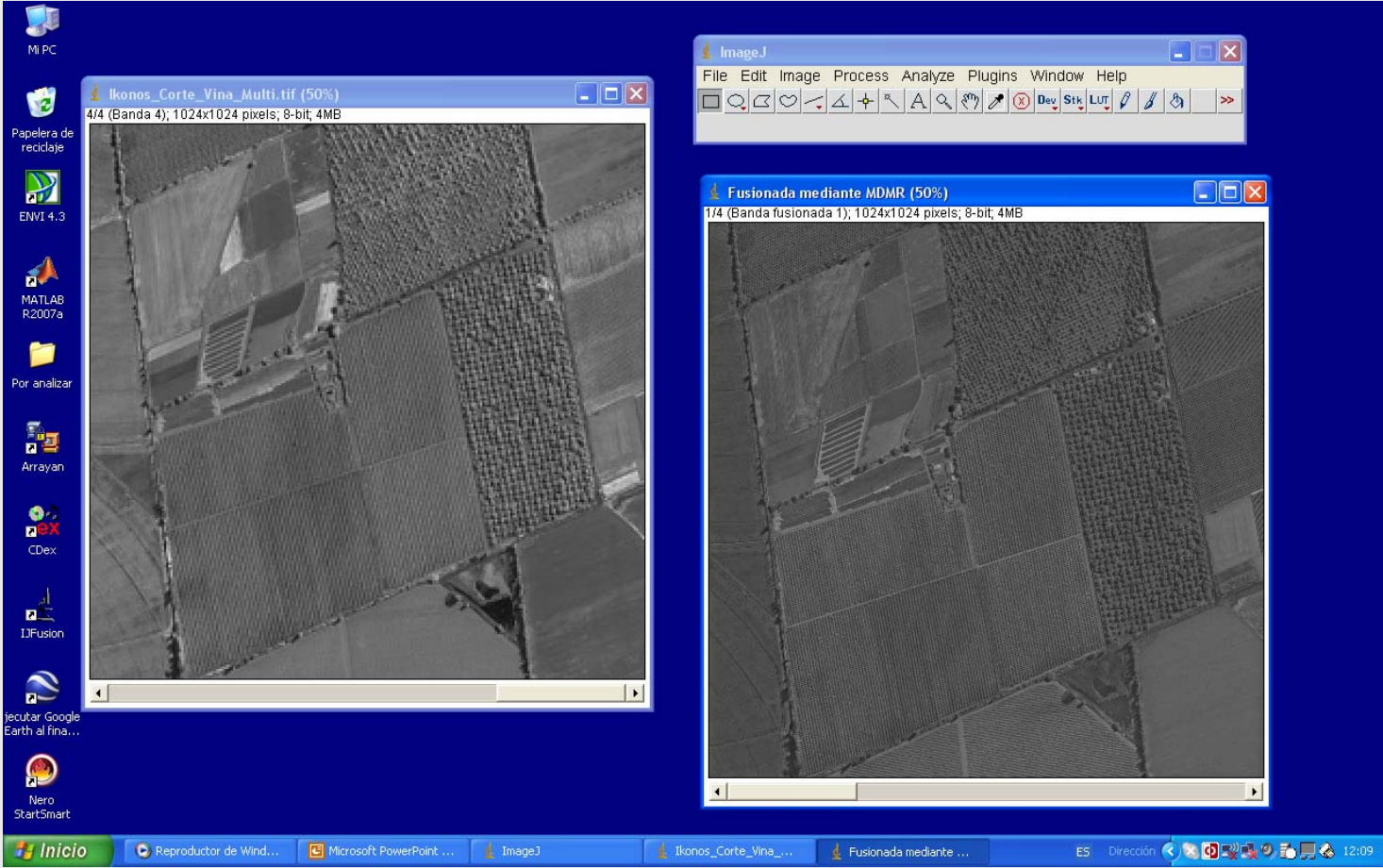

# FUSIÓN Y ANÁLISIS DE IMÁGENES CON CONTROL DE CALIDAD MEDIANTE EL PROGRAMA IJFusion

Jornadas de Fusión

## Fusión MDMR

### Creación de una composición RGB

# FUSIÓN Y ANÁLISIS DE IMÁGENES CON CONTROL DE CALIDAD MEDIANTE EL PROGRAMA IJFusion

Jornadas de Fusión

## Fusión MDMR

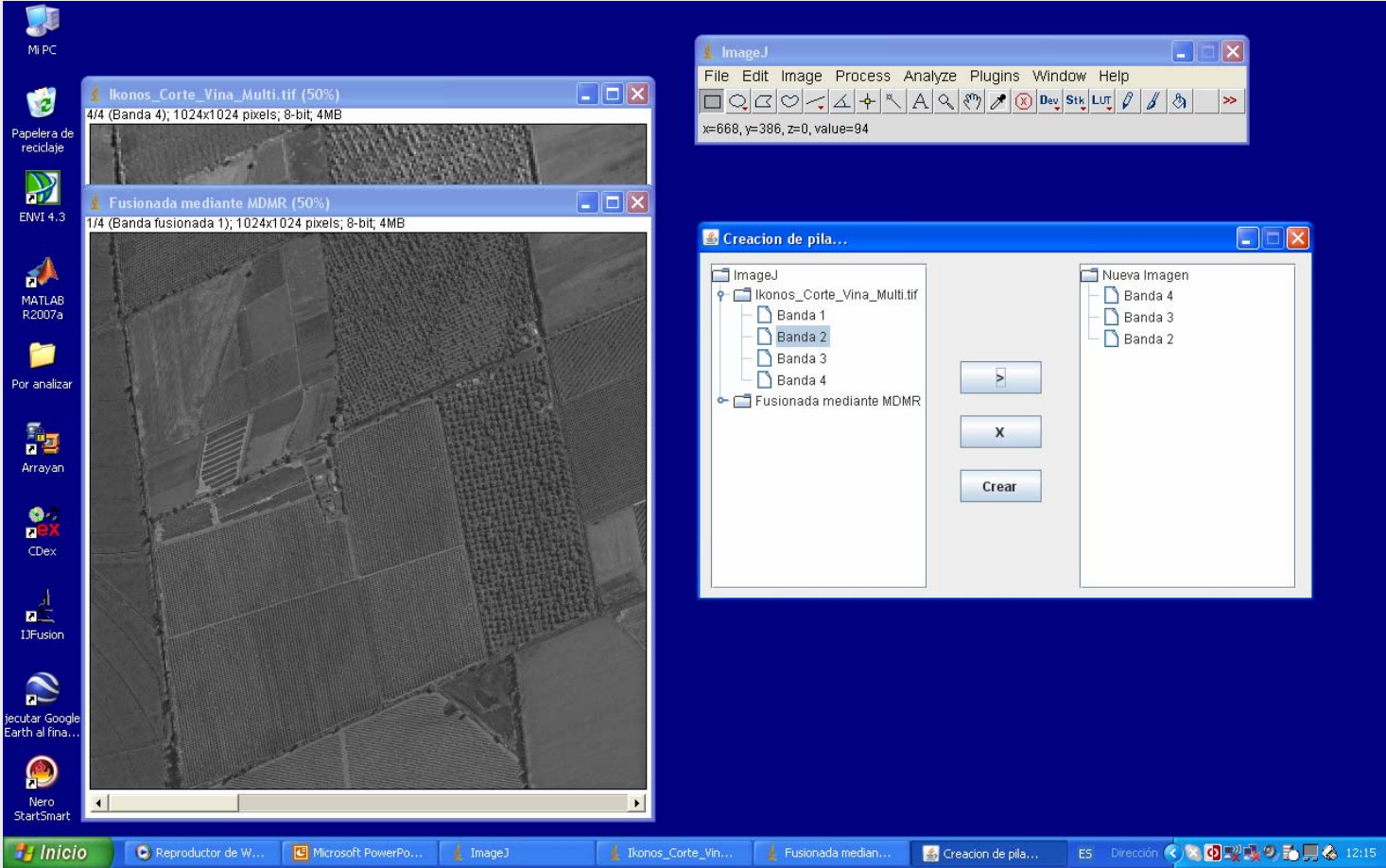

# FUSIÓN Y ANÁLISIS DE IMÁGENES CON CONTROL DE CALIDAD MEDIANTE EL PROGRAMA IJFusion

Jornadas de Fusión

## Fusión MDMR

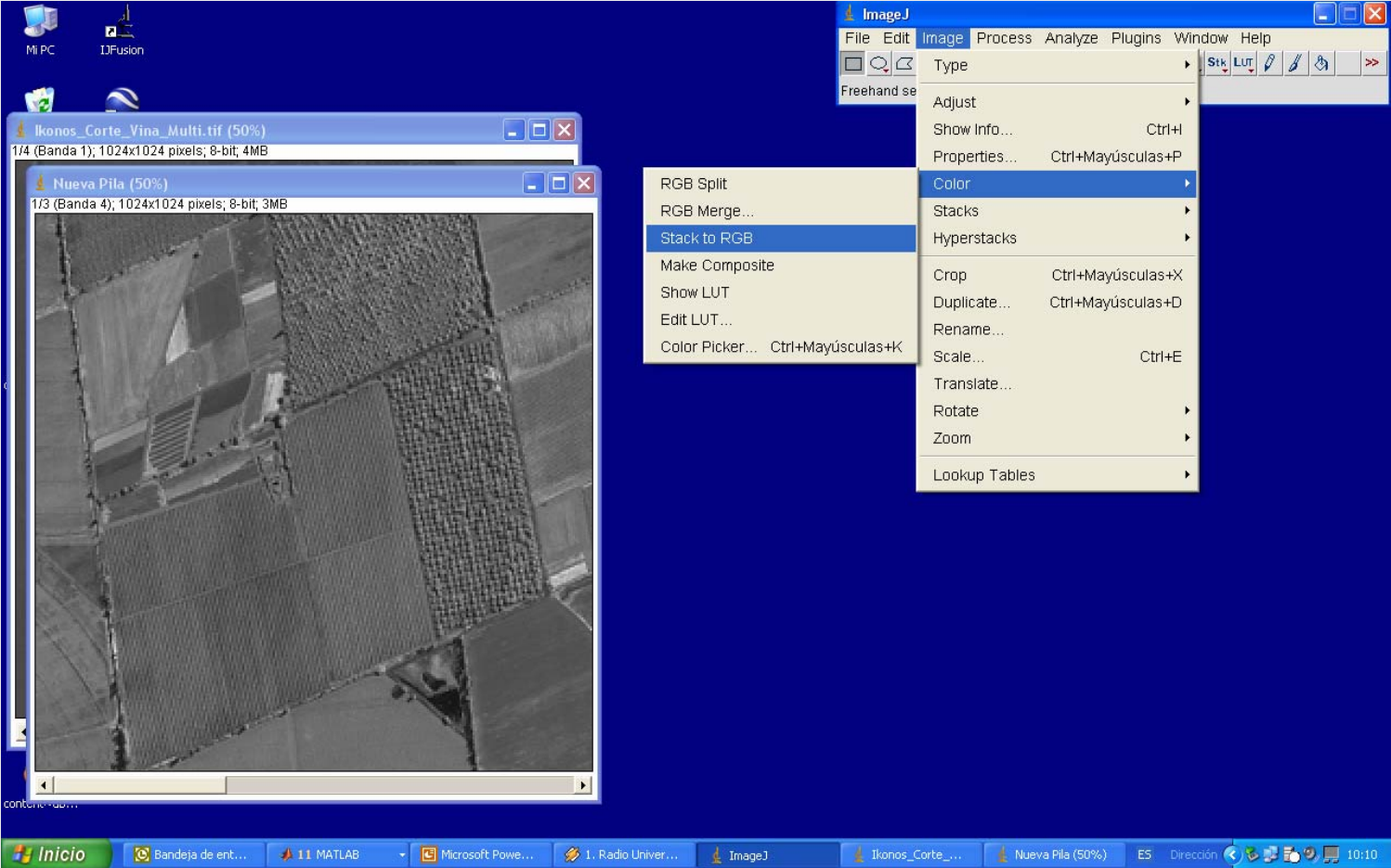

# FUSIÓN Y ANÁLISIS DE IMÁGENES CON CONTROL DE CALIDAD MEDIANTE EL PROGRAMA IJFusion

Jornadas de Fusión

## Fusión MDMR

# Composición RGB de MULTI y FUS

## Fusión MDMR

# Modo Depuración

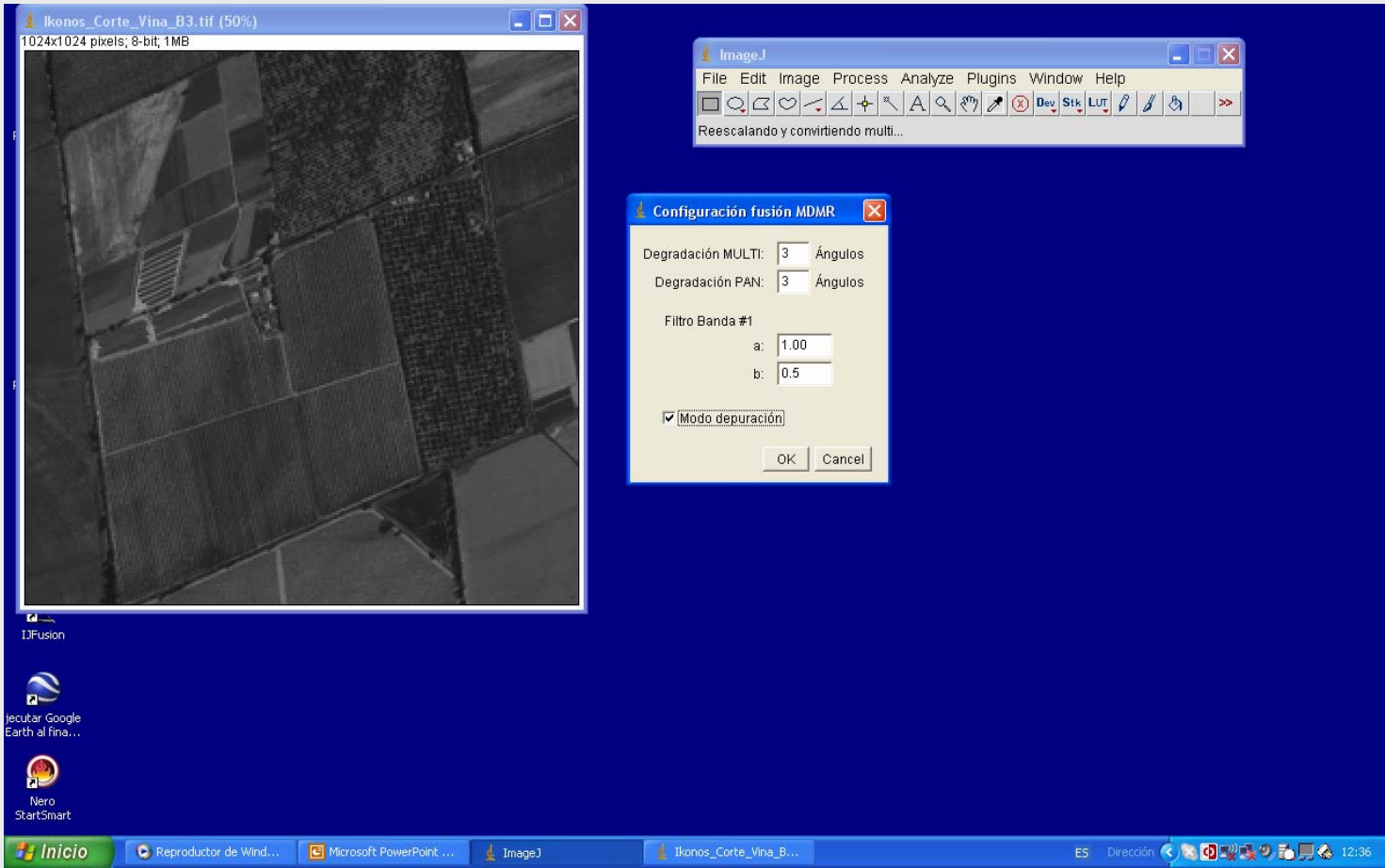

- Degradación MULTI: 3 Ángulos
- Degradación PAN: 3 Ángulos
- Filtro Banda #1:
  - a: 1.00
  - b: 0.5
- [Modo depuración]
- Buttons: OK, Cancel

The Windows taskbar at the bottom shows the 'Inicio' button and several open applications: 'Reproductor de Wind...', 'Microsoft PowerPoint...', 'ImageJ', and 'Ikonos\_Corte\_Vina\_B...'. The system tray on the right indicates the language is 'ES', the direction is 'Dirección', and the time is '12:36'.

## Fusión MDMR

# Modo Depuración

- Coeficientes pan 1 (50%)**: Shows a grayscale image of a field with a fence.
- Coeficientes pan 2 (50%)**: Shows a similar grayscale image to the first window.
- Coeficientes pan 3 (50%)**: Shows a similar grayscale image to the first two windows.
- Multi Filtrada Nivel 3 (50%)**: Shows a blurred grayscale image, likely a filtered version of the input.
- Fusionada mediante MDMR (50%)**: Shows the final fused image, which is a grayscale composite of the input images.

The Windows taskbar at the bottom shows the 'Inicio' button, several open applications (Reproductor de Wind..., Microsoft PowerPoint..., Java(TM) Platfor...), and the system tray with the date 'ES Dirección' and time '12:41'.

# FUSIÓN Y ANÁLISIS DE IMÁGENES CON CONTROL DE CALIDAD MEDIANTE EL PROGRAMA IJFusion

Jornadas de Fusión

## Fusión MDMR

Trabajo Práctico

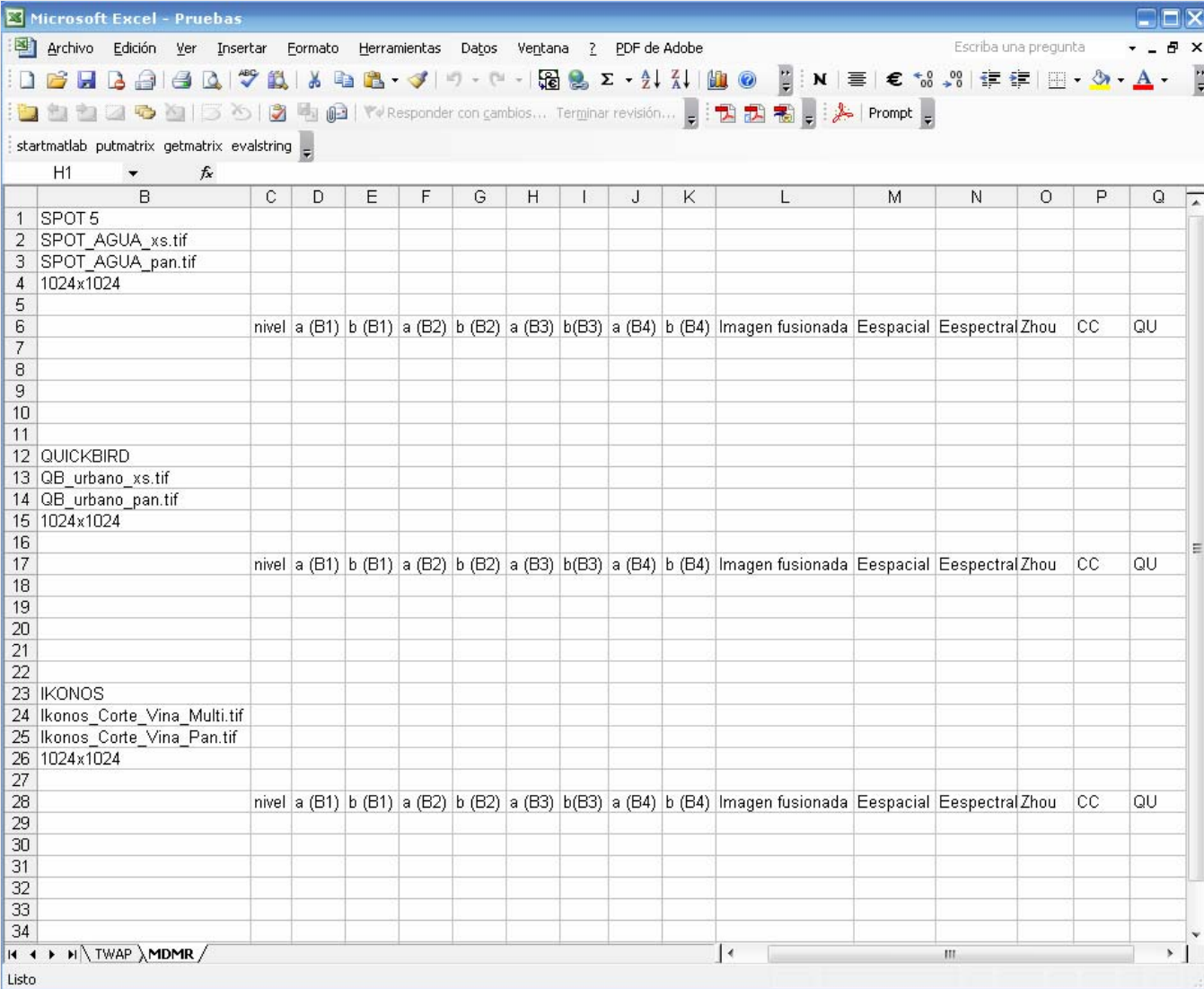

	B	C	D	E	F	G	H	I	J	K	L	M	N	O	P	Q
1	SPOT 5															
2	SPOT_AGUA_xs.tif															
3	SPOT_AGUA_pan.tif															
4	1024x1024															
5																
6		nivel	a (B1)	b (B1)	a (B2)	b (B2)	a (B3)	b(B3)	a (B4)	b (B4)	Imagen fusionada	Eespacial	Eespectral	Zhou	CC	QU
7																
8																
9																
10																
11																
12	QUICKBIRD															
13	QB_urbano_xs.tif															
14	QB_urbano_pan.tif															
15	1024x1024															
16																
17		nivel	a (B1)	b (B1)	a (B2)	b (B2)	a (B3)	b(B3)	a (B4)	b (B4)	Imagen fusionada	Eespacial	Eespectral	Zhou	CC	QU
18																
19																
20																
21																
22																
23	IKONOS															
24	Ikonos_Corte_Vina_Multi.tif															
25	Ikonos_Corte_Vina_Pan.tif															
26	1024x1024															
27																
28		nivel	a (B1)	b (B1)	a (B2)	b (B2)	a (B3)	b(B3)	a (B4)	b (B4)	Imagen fusionada	Eespacial	Eespectral	Zhou	CC	QU
29																
30																
31																
32																
33																
34																

***¡ Gracias por su atención !***

Segundas Jornadas de Fusión de Imágenes de Satélite by Laboratorio Distribuido de Fusión de Imágenes (LaDiFus) is licensed under a Creative Commons Reconocimiento-No comercial-Sin obras derivadas 2.5 España License.

